

103 DLA départementaux

17 DLA régionaux

► Structures porteuses

► Structures porteuses

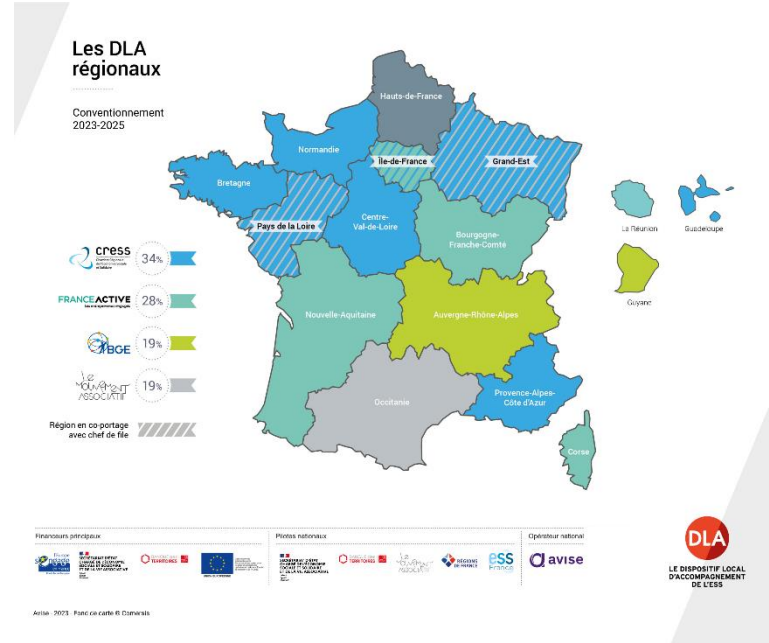
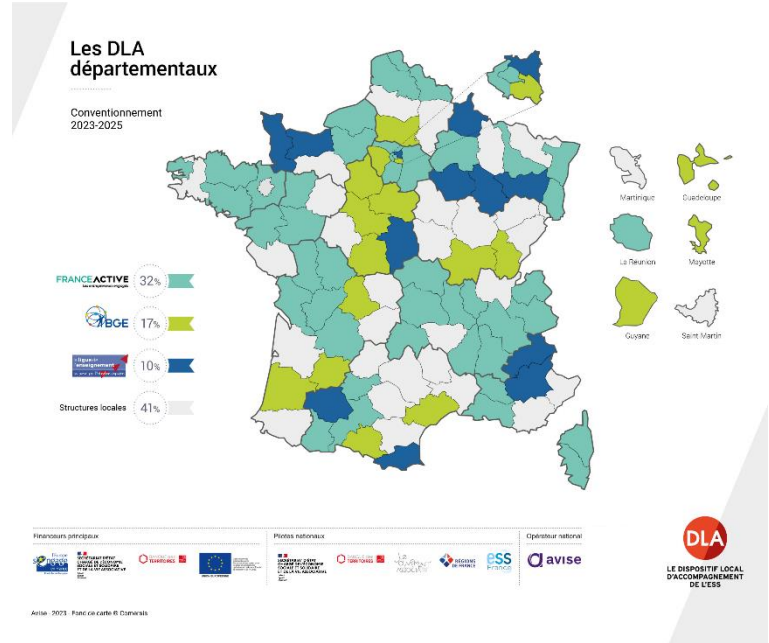

► Total effectif salarié des DLA départementaux : 179 ETP

► Total effectif salarié des DLA régionaux : 23 ETP

► Financement (€) *

Type financeur	2020	2021	2022	Evolution 21/22
Etat	7 889 034	9 660 475	10 168 742	5,3%
BdT	4 838 604	4 648 286	4 685 430	0,8%
Fonds européens	2 810 899	2 628 764	1 971 785	-25,0%
Conseils régionaux	2 199 101	2 195 229	2 125 535	-3,2%
Conseils départementaux	988 810	1 042 235	994 023	-4,6%
Autres collectivités	535 541	575 739	608 720	5,7%
Autres	434 973	397 733	445 140	11,9%
TOTAL	19 696 961	21 148 461	20 999 375	-0,7%

► Financement (€) *

Type financeur	2020	2021	2022	Evol. 21/22
Etat	1 096 471	1 407 550	1 189 555	-15,5%
BdT	631 546	641 419	635 487	-0,9%
Fonds européens	35 000	37 360	140 274	275,5%
Conseils régionaux	529 579	497 460	480 517	-3,4%
Conseils départementaux	0	0		
Autres collectivités	20 000	20 000	22 000	10,0%
Autres	50 000	6 000		
TOTAL	2 362 596	2 609 790	2 467 833	-5,4%

* Source : Enée Activités, données extraites au 26/04/2023

* Source : Enée Activités, données extraites au 26/04/2022 – consolidées en septembre 2022

7 Centres de ressources DLA nationaux

► Structures porteuses

Culture	Opale
Transformation écologique	ESS France – FNE
Social, médico-social, santé	UNIOPSS
Sport	CNOSF
Insertion par l'activité économique	Avisé
Financement	France Active
Numérique	Solidatech et Mouvement associatif

► Total effectif salarié Centres de ressources DLA : 17,3 ETP

► Financement (€)

Type financeur	2020	2021	2022	Evo. 2021/22
Etat	573 000	656 500	700 000	6,6%
Etat (Ministères sectoriels)	75 000	95 809	95 000	-0,8%
BdT	316 500	281 000	266 000	-5,3%
Fonds européens	723 089	485 552	388 925	-19,9%
Fonds propres	16 000	-	-	
TOTAL	1 703 589	1 518 861	1 449 925	- 4,5%

1 Animateur national

► Structure porteuse : Avisé

► Total effectif salarié animation nationale DLA : 5,4 ETP

► Financement budgété (€)

Type financeur	2020	2021	2022	Evo 22/21
Etat	142 000	132 000	130 000	-1,5%
BdT	400 886	390 000	323 077	-17,2%
Fonds européens	311 952	294 233	239 776	-18,5%
ANCT et reprise prov.			17 389	
TOTAL	854 838	816 233	710 242	-13,0%

Financement global du DLA 2022

► Financement (€)

	2020	2021	2022	Evo 2022/21
Budget engagé (hors reports)	24 617 981	26 093 344	25 609 986	-1,9%
Participation bénéficiaires	276 698	566 561	790 864	39,6%
Budget global du DLA	25 129 505	26 659 905	26 512 819	-1,1%
<i>Dont fonds d'ingénierie conventionné **</i>	10 474 549	11 205 071	10 228 831	-8,7%

** fonds dédié aux prestations externes d'ingénieries

► Répartition du budget global

Répartition des financements initiaux du DLA en 2022 - par financeurs

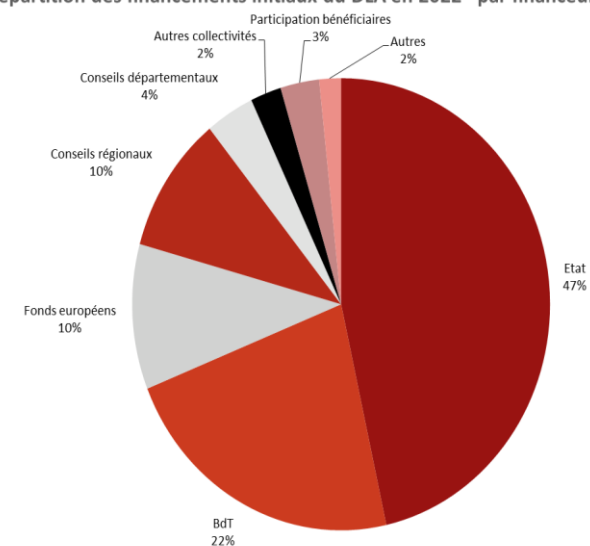

► Total effectif salarié DLA : 224,7 ETP

Structures accompagnées

► **5 582 structures** accompagnées en 2022

► **-0,54 %** par rapport à 2021

► **95%** des structures sont des associations

Soit :

5 300 structures

3,3% des associations employeuses en France

► **Répartition des structures** par nombre d'emplois (effectifs)

	2020	2021	2022
Sans emploi	6,5%	6,9%	7,8%
1 à 10 emplois	58,2%	49,3%	54,9%
11 à 25 emplois	16,3%	17,5%	16,9%
26 emplois et plus	19%	26,2%	20,5%

► **Principaux secteurs d'activité** de ces structures

	2020	2021	2022
Culture, arts, patrimoine	21,1%	20,5%	19,6%
Animation sociale	11,6 %	13,1 %	14,1%
Sport	9,9%	10,3%	7,48%
Emploi	7,8%	8,1%	8,4%
Services aux personnes	7%	5,9%	6,31%
Total	50,5%	58 %	61,8%

Ingénieries (prestations externalisées)

► **2 276 ingénieries** en 2022 contre 2 539 en 2021

8,8 M € consommés (-10 % par rapport à 2021)

790 prestataires différents mobilisés (stable par rapport à 2021)

- **10 %** de mobilisation de crédits DLA entre 2021 et 2022
- **11,6 %** d'ingénieries

► **3 752 structures ont bénéficié d'au moins d'une ingénierie**

► **8,4 %** d'entre elles ont bénéficié d'au moins deux ingénieries

► **1 727 ingénieries individuelles**

Thématiques d'ingénierie

- ✓ Projet et stratégie (42%)
- ✓ Organisation interne (13%)
- ✓ Diversification des financements et de l'activité (9%)
- ✓ Restructuration économique et financière (9%)

70%

► **Nombre de jours par ingénierie individuelle**

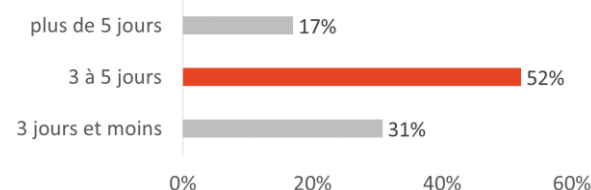

► **547 ingénieries collectives, soit 2 437 structures** concernées avec **6 structures** participantes en moyenne

Thématiques d'ingénierie

- ✓ Diversification des financements (11,8%)
- ✓ Outils de gestion, comptabilité, fiscalité (11,8%)
- ✓ Projet et stratégie (11,3%)
- ✓ Mutualisation, rapprochement, fusion (9,1%)
- ✓ Fonction employeur (7,3%)

50%

► **Nombre de jours par ingénierie collective**

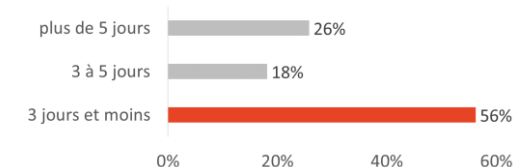

Le DLA et les territoires fragiles

► **10,6 %** des structures bénéficiaires sont implantées en quartiers politique de la ville (contre 4,7% en moyenne des entreprises de l'ESS).

► **15,2 %** des structures bénéficiaires se déclarent comme implantées en Zone de revitalisation rurale